Česko

Mundilovi v Cechach_ 1630 - 1945

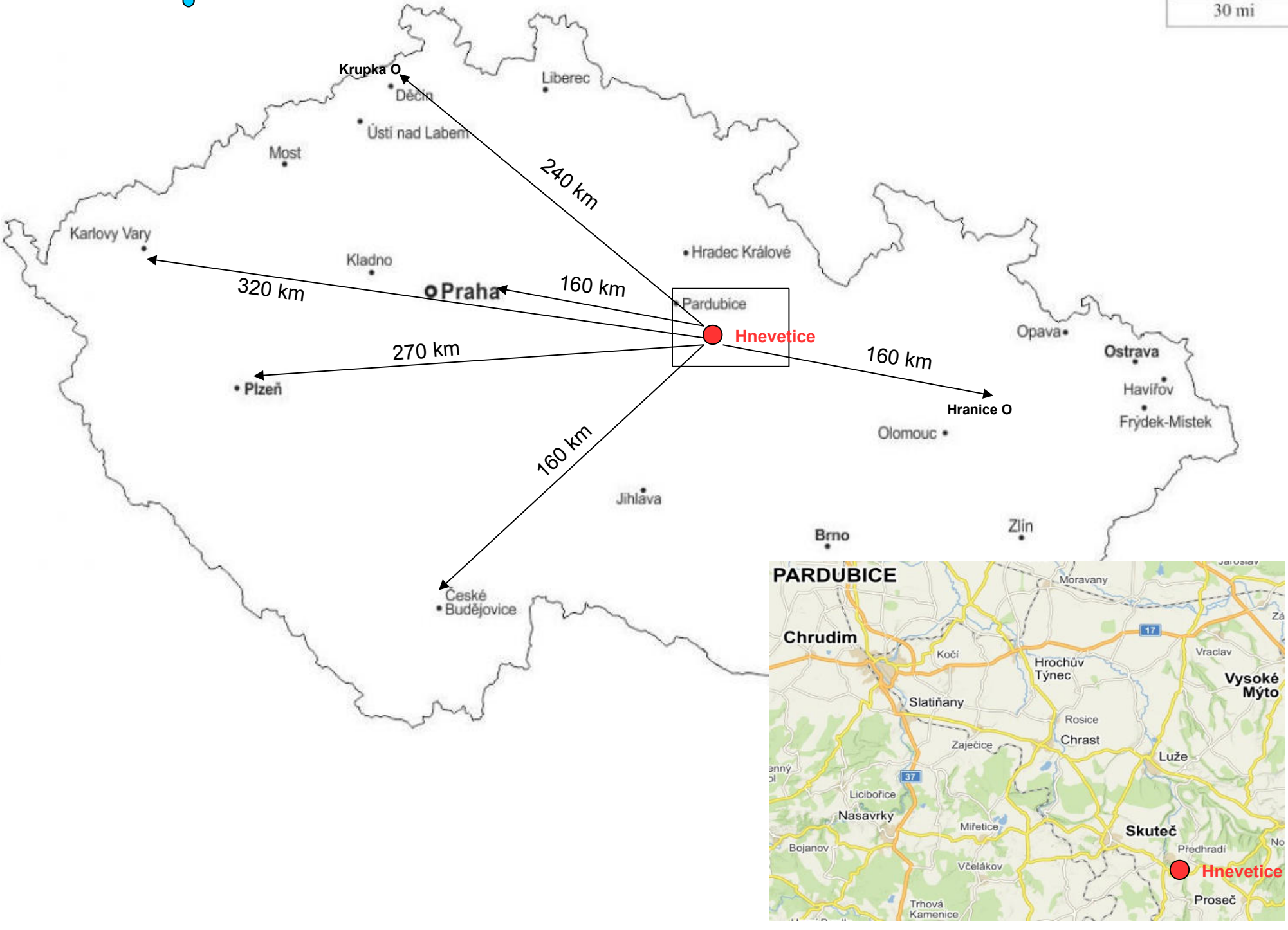

Mista bydleni_ Mundilovi – Větev Hněvětice + Frantisky

Česko

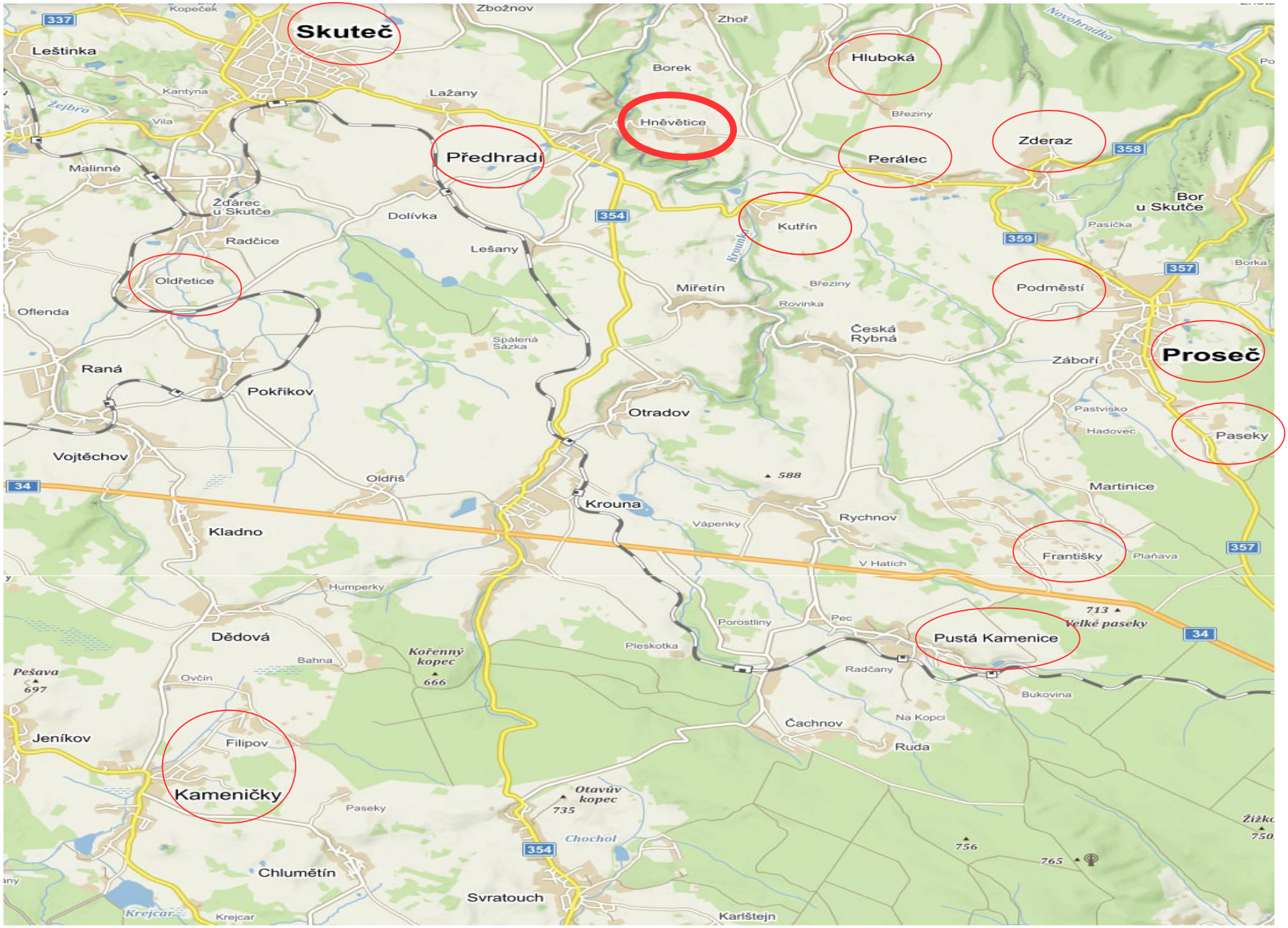

Skuteč

Písemně je **Skuteč** doložena ve 13. století, k roku 1289. Stará osada Skuteč ležela na nejbližší obchodní cestě, vedoucí z Chrudimě na Trstenickou stezku.

Proseč

Proseč vznikla v druhé polovině 12. nebo ve 13. století na území v majetku benediktinského kláštera v Podlažicích. První písemné zmínky o obci jsou z poloviny z roku 1349.

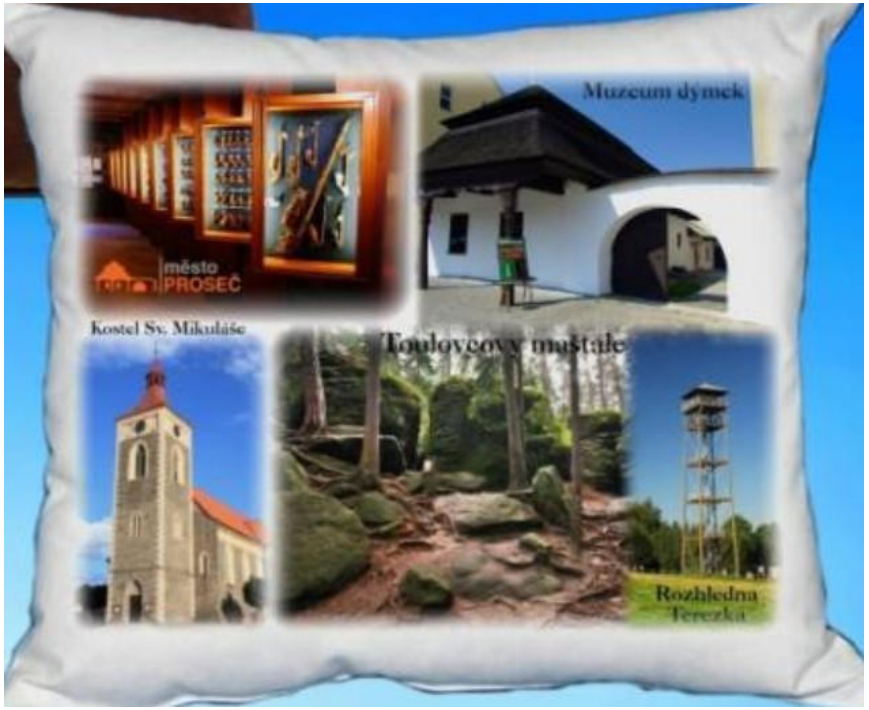

Hrad Rychmburk, Předhradí

Hrad **Rychmburk** (německy Reichenburg) se nachází u obce Předhradí. Hrad Rychmburk byl postaven nejspíše začátkem 13. století, majitelem byl tehdy uváděn Tas z Pardubic a Staré.
Obec **Předhradí** vznikla jako předhradí hradu Rychmburka patrně v 15. století, první písemná zmínka o obci pochází z roku 1468. Z téže doby pocházejí i hradby s baštami z lomového zdiva, do značné míry zachované. Původně nesla jméno hradu Rychmburk, k přejmenování došlo v padesátých letech 20. století.

Hněvětice

Hněvětice je část města Skuteč v okrese Chrudim. Nachází se asi 4,5 km na východ od Skutče. Patří k nejstarším osadám na Skutečsku. První písemná zpráva je z roku 1392. V letech 1421 – 1621 byly Hněvětice utrakvistické, po bitvě na Bílé hoře byli utrakvističtí kněží vyhnáni a kolatura přidělena ke Skutči. Utrakvistická modlitebna se nedochovala. V roce 2009 zde bylo evidováno 42 adres.V roce 2001 zde trvale žilo 65 obyvatel

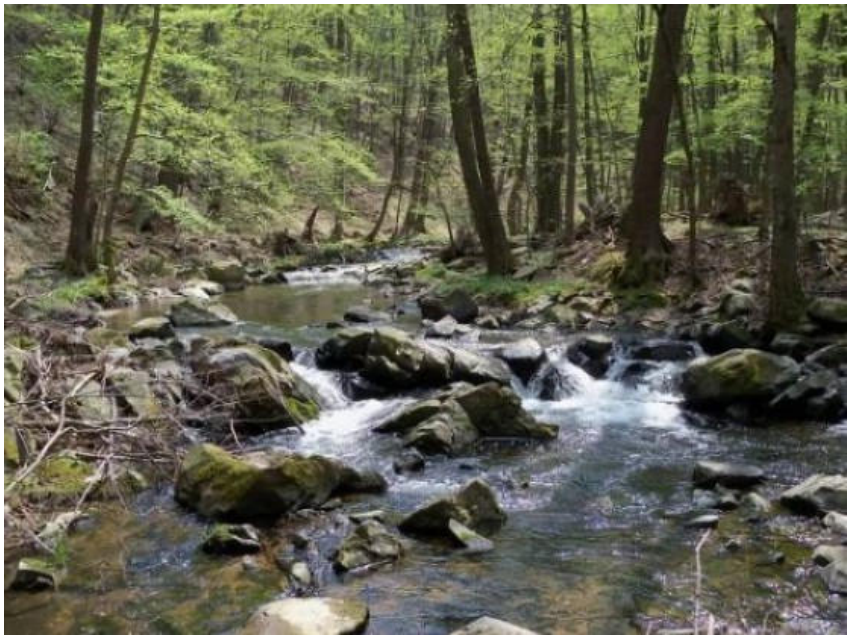

Hluboká u Skutče

Obec **Hluboká,** je prastarého původu. Jméno Hluboká vzniklo od Hluboké kotliny v níž byly postaveny první domky. Stavení jsou roztroušena v kotlině při silnici a po jihovýchodním a severozápadním návrší nad silnicí. Ve starých spisech se dočítáme o prvních zmínkách z let 1144

Rana, Oldřetice

Oldřetice je malá vesnice, část obce Raná v okrese Chrudim. Nachází se asi 2,5 km na severovýchod od Rané. V roce 2009 zde bylo evidováno 38 adres.V roce 2001 zde trvale žilo 81 obyvatel

Františky

Františky jsou vesnice, část obce Krouna v okrese Chrudim. Nachází se asi 5 km na východ od Krouny. V roce 2001 zde trvale žilo 41 obyvatel. V roce 2015 zde bylo evidováno 83 adres.

Pomnik Marie Mundilove

Rodina Josef M. Mundil

Paseky

Ostböhmen / Východní Čechy

Paseky je malá vesnice, část obce Proseč v okrese Chrudim. Nachází se asi 2 km na jih od Proseče. V roce 2015 zde bylo evidováno 56 adres. V roce 2001 zde trvale žilo 77 obyvatel.

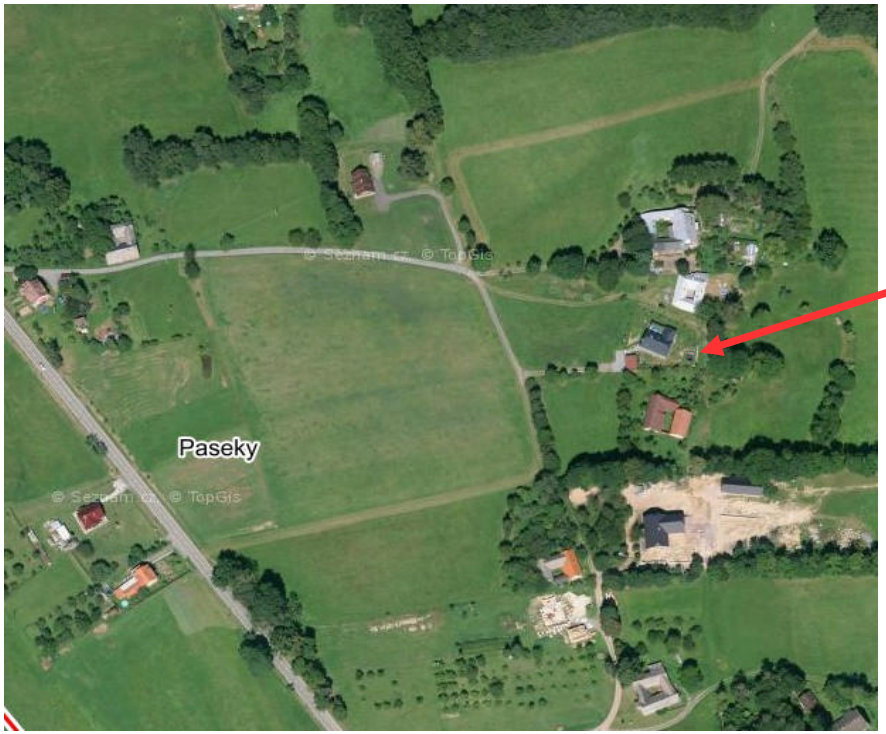

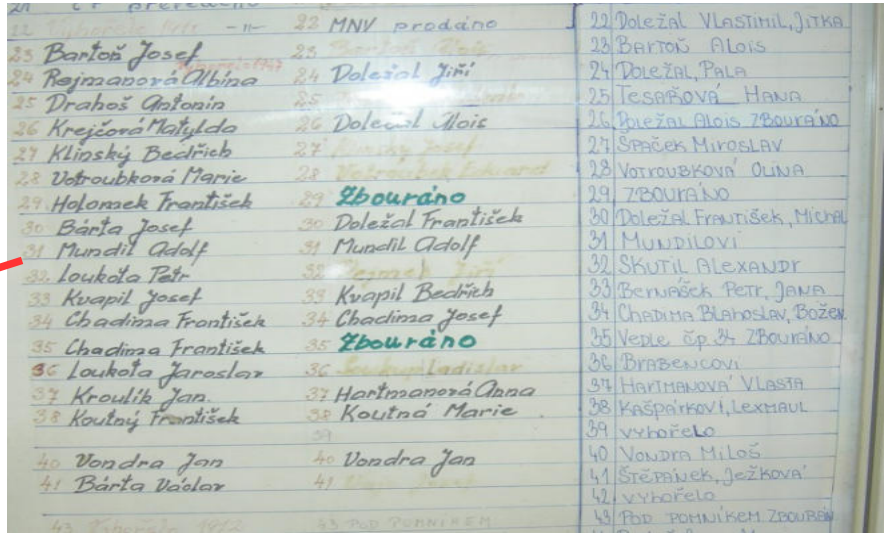

Peralec

Obec **Perálec** se nachází v okrese Chrudim, kraj Pardubický. Žije zde 246 obyvatel. První písemná zmínka o obci pochází z roku 1349.

Julie Mundil/Jaroslav Cerny?
Josef Mundil (1880)? Cislo 6?

Kutřín

Kutřín je malá vesnice, část obce Perálec v okrese Chrudim. Nachází se asi 1,5 km na západ od Perálce a asi 3 km od Hnevetic. V roce 2009 zde bylo evidováno 22 adres. V roce 2001 zde trvale žilo 45 obyvatel

Horní Holetín

Horní Holetín je jižní část obce Holetín v okrese Chrudim.
V roce 2009 zde bylo evidováno 175 adres. V roce 2001 zde trvale žilo 407 obyvatel.

Zderaz

Obec **Zderaz** patří mezi typické lesní lánové vsi. První písemná zpráva o Zderazi je z roku 1398. V současné době žije v obci 298 obyvatel.

Minimuzeum – tzv. Zderazský domeček

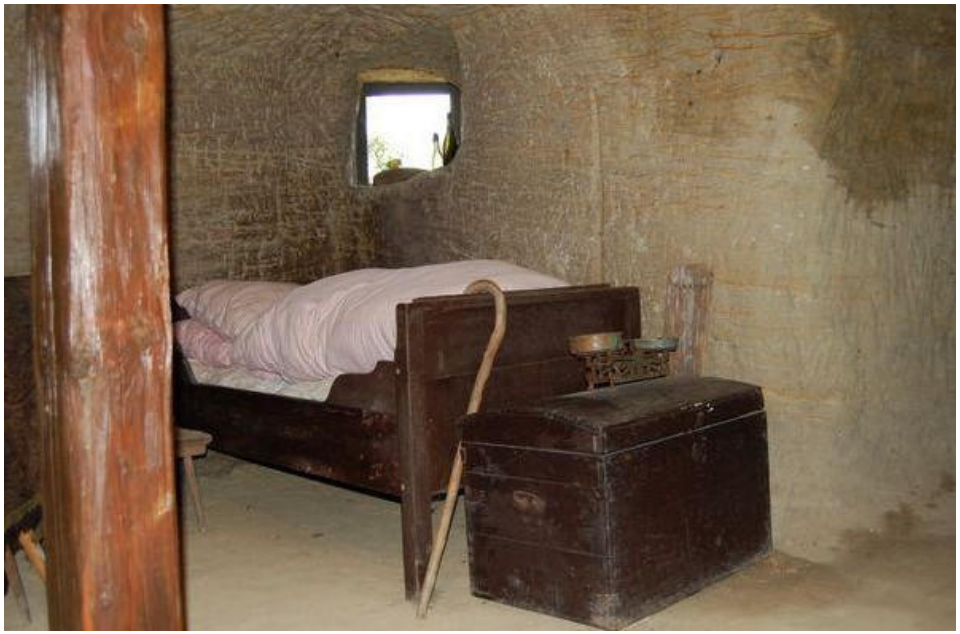

Pusta Kamenice

Pustá Kamenice je obec nacházející se v okrese Svitavy v Pardubickém kraji. Žije zde 327 obyvatel.

Kameničky , Filipov

Obec **Kameničky** se nachází v okrese Chrudim, kraj Pardubický. Žije zde 780 obyvatel.

Filipov je malá vesnice, část obce Kameničky v okrese Chrudim. Nachází se asi 2 km na severovýchod od Kameniček. V roce 2009 zde bylo evidováno 49 adres.V roce 2001 zde trvale žilo 139 obyvatel